

Anno oratoriano 2016-2017



Oratorio GaN



Progetto « In Cammino »

Assemblea per i tesserati GaN e tutti coloro che desiderano partecipare alla costruzione e conduzione del Nuovo Oratorio GaN.

Milano - 18 Novembre 2016





Contenuti



Progetto "In cammino"

Introduzione, indicazioni e valutazioni da Don Fiorenzo.

- ***Ieri, Oggi, il Progetto Nuovo Oratorio GaN***, un percorso per la comunità, con la presenza del geom. Dario Molteni, responsabile Green Lines Group, analizzeremo le scelte, la realizzazione, gli aspetti tecnici del Progetto.
- ***Nuovo Oratorio GaN, una realtà ! Un Investimento !*** Analizzeremo la parte finanziaria, l'impegno economico, la situazione attuale, le azioni in corso, la tua collaborazione e il tuo contributo.
- ***Uno sguardo al futuro***, per il completamento del Progetto, con la presenza del geom. Molteni possiamo confrontarci e capire come rendere ancora più completo il nostro Progetto. Un progetto di **Valore** per tutta la Comunità.

...dalla Stalla Cattedrale



1992 - 1999



Il campo di calcio



Il campo di basket e pallavolo



**Vista
"Stalla Cattedrale"**



**La 1° squadra di
pallavolo femminile**



I primi tornei CSI



..al Servizio delle Persone.



1999 - 2016

...Voi, giovani e adulti che vi occupate dei più piccoli, attraverso il vostro **prezioso servizio** siete veramente a tutti gli effetti degli educatori

*Dal discorso di **Papa Francesco** all'incontro con le società Sportive CSI a Roma il 07/06/2014*

...don Virginio Colmegna e tutta la Casa della carità vogliono manifestare il loro apprezzamento e la loro gratitudine per queste due realtà e per la **loro opera così importante per il quartiere Crescenzago e per tutta la città**. Non é la gratitudine degli spettatori la nostra ma una gratitudine partecipe, attraverso la quale ribadiamo il nostro sostegno e la nostra vicinanza all'oratorio, alla associazione sportiva e a tutti i loro membri.

In occasione della manifestazione A tutto campo del 28/09/2013

Don Virgilio Colmegna – Presidente Fondazione Casa della Carità in

.....Nonostante questa piccola fatica organizzativa, sono molto contenta di partecipare a questo incontro perchè **mi stupisce sempre vedere l'impegno gratuito di tutti voi** per l'educazione dei nostri figli e per questo sono felice di **poter dare un mio piccolo contributo**.

Comunicazione del 27/09/2013, per sua adesione al Kick Off.

Villa Michela



...Oratorio al Centro



L'Oratorio rappresenta la parola chiave

per il nuovo progetto, il luogo in grado di coniugare gli aspetti di accoglienza per le attività ludiche, ricreative e sportive.

In questo modo all'interno della ns. Parrocchia, saranno presenti 2 macro ambienti:

- 1. Area Catechistica**, attuali salette al piano -1 della costruzione parrocchiale.
- 2. Area Oratorio**, unico spazio per tutte le attività ricreative e sportive

L'attuale Centro Sportivo, sarà il luogo in grado di coniugare questa presenza con degli spazi e infrastrutture diversificate.

Il Nuovo Oratorio GaN - Parrocchia Gesù a Nazaret,
«un impegno per la comunità, un investimento per il futuro
dei nostri ragazzi e giovani».

.... Il Progetto

La parrocchia Gesù a Nazaret, da sempre attenta alla **educazione e animazione** dei ragazzi e dei giovani, si impegna nel progetto di ristrutturazione degli spazi per **il gioco e lo sport in oratorio**.



L'intervento prevede la realizzazione di:

- ✓ campo di calcio a 7 in erba sintetica.
- ✓ campo di calcetto a 5 in erba sintetica.
- ✓ campo da beach-volley.
- ✓ rifacimento e copertura del campo polivalente esistente.
- ✓ nuovi spogliatoi.
- ✓ grande piazzale per il gioco libero

Il progetto è un investimento strutturale a supporto **dell'Azione Pastorale Giovanile e della centralità dell'oratorio** e, nello stesso tempo, uno strumento di grande valore sociale per la crescita di tutta la comunità parrocchiale e del territorio.

... il Progetto in 2 Lotti Operativi



La realizzazione del progetto, visto l'impegno economico, e le modalità di autorizzazione, è **stato suddiviso in due lotti operativi** con tempistiche di esecuzione differenziate.

Lotto 1, comprende:

- ✓ Una recinzione perimetrale
- ✓ Un campo da calcio a 7
- ✓ Un campo polisportivo di calcio a 5 e pallavolo.
- ✓ La sistemazione del piazzale antistante i campi per il gioco libero.

Lotto 2, comprende:

- ✓ Tettoia 2 lati (est /nord) palazzina servizi.
- ✓ Un campo di beach volley.
- ✓ Un campo polifunzionale coperto, con annessi spogliatoi prefabbricati.

...la Planimetria del Progetto



Nuovo Oratorio GaN

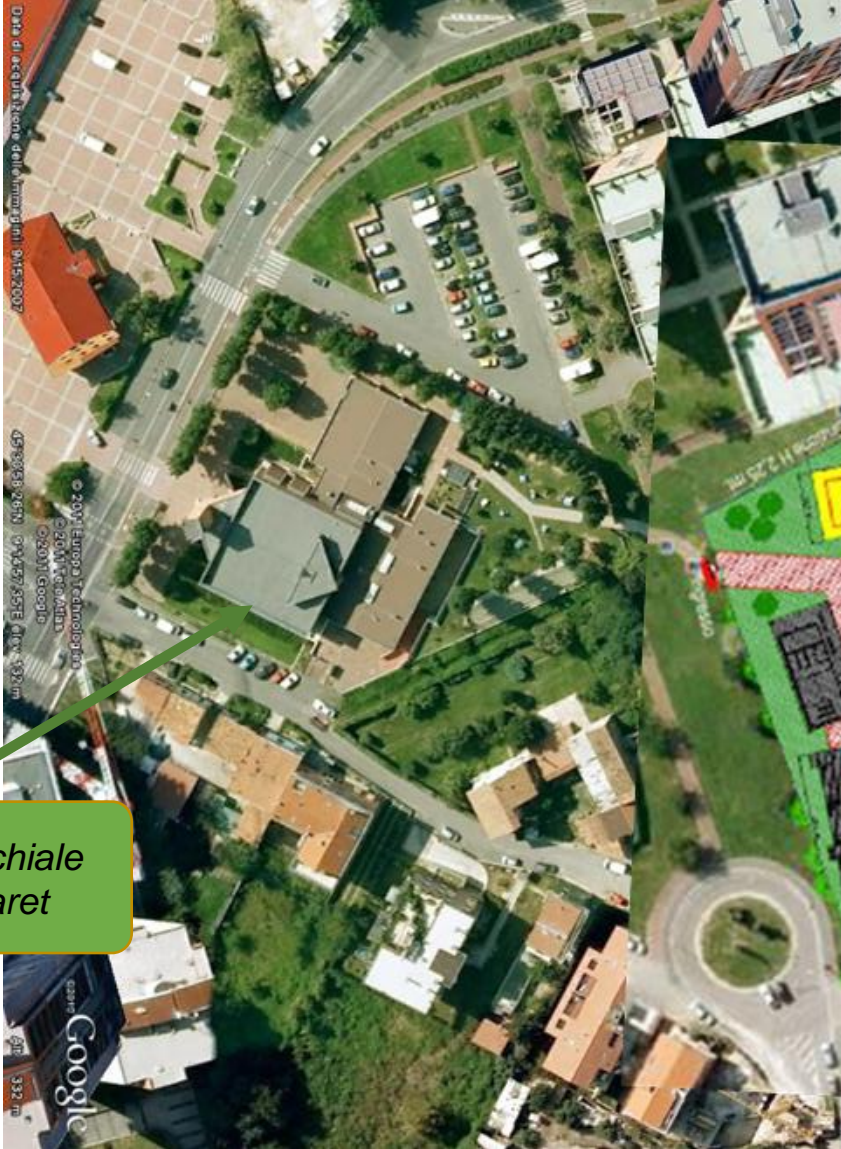

Centro Parrocchiale
Gesù a Nazaret

...Un Sogno che è Realtà !



...con la collaborazione di



Geom. Dario Molteni



Contenuti



Progetto "In cammino"

Introduzione, indicazioni e valutazioni da Don Fiorenzo.

- *Ieri, Oggi, il Progetto Nuovo Oratorio GaN*, un percorso per la comunità, con la presenza del geom. Dario Molteni, responsabile Green Lines Group, analizzeremo le scelte, la realizzazione, gli aspetti tecnici del Progetto.
- ***Nuovo Oratorio GaN, una realtà ! Un Investimento !*** Analizzeremo la parte finanziaria, l'impegno economico, la situazione attuale, le azioni in corso, la tua collaborazione e il tuo contributo.
- ***Uno sguardo al futuro***, per il completamento del Progetto, con la presenza del geom. Molteni possiamo confrontarci e capire come rendere ancora più completo il nostro Progetto. Un progetto di **Valore** per tutta la Comunità.



Macro Indicazioni Economiche



Il progetto **«Nuovo Oratorio GaN»**, comporta, un investimento complessivo pari a **623.000,00 €** (iva, oneri tecnici e professionali compresi).

La realizzazione del progetto, visto l'impegno economico, è stato suddiviso in **due lotti operativi** con tempistiche di esecuzione differenziate.

Lotto 1, comprende:

- ✓ Una recinzione perimetrale
- ✓ Un campo da calcio a 7
- ✓ Un campo polisportivo di calcio a 5 e pallavolo.
- ✓ La sistemazione del piazzale antistante i campi per il gioco libero.

Importo lavori Lotto 1: 330.000,00€

Stato lavori:

- ✓ Autorizzazioni, completate.
- ✓ Finanziamento, in corso
- ✓ Rilascio delle infrastrutture: **31 ottobre 2016 !**



Macro Indicazioni Economiche



Lotto 2, comprende:

- ✓ Tettoia 2 lati (est /nord) palazzina servizi.
- ✓ Un campo di beach volley.
- ✓ Un campo polifunzionale coperto, con annessi spogliatoi prefabbricati.

Importo lavori Lotto2: 293.000,00€ (stimato)

Stato lavori:

- ✓ Progetto Esecutivo, in fase di discussione.
- ✓ Autorizzazioni, da completare.
- ✓ Finanziamento, da concordare, siamo alla ricerca di finanziamenti.
- ✓ Previsione inizio lavori, **fine 2017, primavera 2018.**

... dove siamo con la Raccolta



I Numeri:

- ✓ Importo opera rilasciata: **330.000,00€**
- ✓ Pagamenti effettuati: **77.000,00€**
- ✓ Raccolta Fondi Parrocchia : **28.000,00€**
- ✓ Erogazione liberale da Associazione: **10.860,00€**



Le considerazioni:

- ✓ Un grande **Grazie** a chi ha creduto fin dall'inizio nel progetto e ha contribuito alla raccolta Fondi in Parrocchia !
- ✓ **Noi non abbiamo «scherzato»**, ora oltre alle belle parole, ci aspettiamo un contributo concreto, **E' un nostro DOVERE.**
- ✓ Il Contributo che diamo **è un investimento per il futuro dei nostri figli, nipoti...** non puoi mancare!



... Azioni e Collaborazione



Azioni in corso e in prospettiva.

- ✓ Modalità di raccolta (volantino).
- ✓ Coinvolgimento del territorio (esercizi commerciali, artigiani....)
- ✓ Azioni di «Sponsorizzazione» con striscioni «regolamentati» sui campi di gioco.
- ✓ Affitto campi di gioco.
- ✓ Partecipazione Bandi Gare Regione/ Comune.
- ✓ Presentazione progetto a Fondazioni per finanziamento.

Abbiamo bisogno della COLLABORAZIONE di TUTTI !



Contenuti



Progetto "In cammino"

Introduzione, indicazioni e valutazioni da Don Fiorenzo.

- ***Ieri, Oggi, il Progetto Nuovo Oratorio GaN***, un percorso per la comunità, con la presenza del geom. Dario Molteni, responsabile Green Lines Group, analizzeremo le scelte, la realizzazione, gli aspetti tecnici del Progetto.
- ***Nuovo Oratorio GaN, una realtà ! Un Investimento !*** Analizzeremo la parte finanziaria, l'impegno economico, la situazione attuale, le azioni in corso, la tua collaborazione e il tuo contributo.
- ***Uno sguardo al futuro***, per il completamento del Progetto, con la presenza del geom. Molteni possiamo confrontarci e capire come rendere ancora più completo il nostro Progetto. Un progetto di **Valore** per tutta la Comunità.



...Oggi è già Futuro !



Serve una presenza **PROFESSIONALE** per gestire un **INVESTIMENTO** così importante per la Comunità.

- **NO alla Superficialità !**
- **NO al Buonismo!**
- **NO all'Individualismo e gioco per se stessi!**



- ❖ **SI alla Passione Educativa**
- ❖ **SI al Servizio « Fare BENE il BENE»**
- ❖ **SI alla Collaborazione Responsabile.**



.....Conosco e apprezzo il vostro impegno e la vostra dedizione nel promuovere lo sport come esperienza educativa. Voi, giovani e adulti che vi occupate dei più piccoli, attraverso **il vostro prezioso servizio** siete veramente a tutti gli effetti degli educatori. E' un motivo di giusto orgoglio, ma soprattutto **è una responsabilità!**

*Dal discorso di **Papa Francesco** all'incontro con le società Sportive CSI a Roma il 07/06/2014*



...Uno sguardo al futuro



.... Un presenza **PROFESSIONALE** per gestire un **INVESTIMENTO** così importante per la Comunità.

Gli Strumenti per La gestione

✓ **Comodato d'uso Gratuito.**

- Regola i rapporti tra Parrocchia e Associazione Sportiva.

✓ **Regolamento Oratorio GaN.**

- Gli Orari.
- Accesso agli spazi aperti dell'Oratorio GaN.
- Accesso ai campi in erba sintetica.
- Norme Generali.



✓ **Regolamento Affitto e Gestione, campi in erba sintetica.**

- Gli Orari.
- Modalità accesso ai campi in erba sintetica.
- Prenotazioni e costi
- Norme Generali.



.. Mettiamoci in GIOCO !



...**Mettervi in gioco** con gli altri e con Dio; **non accontentarsi di un "pareggio" mediocre**, dare il meglio di sé stessi, spendendo la vita per ciò che davvero vale e che dura per sempre.

*Dal discorso di **Papa Francesco** all'incontro con le società Sportive CSI a Roma il 07/06/2014.*

...E voi, ragazzi, che provate gioia quando vi viene consegnata la maglietta, **segno di appartenenza** alla vostra squadra, siete chiamati a **comportarvi da veri atleti, degni della maglia che portate**. Vi auguro di meritarsela ogni giorno, attraverso il **vostro impegno e anche la vostra fatica....**

*Dal discorso di **Papa Francesco** all'incontro con le società Sportive CSI a Roma il 07/06/2014.*

.. Mettiamoci in GIOCO !



Grazie
per la vostra partecipazione e collaborazione

Per ulteriori informazioni o chiarimenti contattare:

Don Fiorenzo Mina (Parroco)
E mail: donfiorenzomina@gan.mi.it
tel. 02.27200882 – 347.6079184

Marco Zanetel (Presidente ASD GaN)
E mail: presidenza@asgan.it
Mobile : 335 5240188